

- LEGENDA**
- Confine Comunale
 - Fascia di rispetto cimiteriale
 - Vincolo idrogeologico
 - Classe di fattibilità geologica 4 Vincolo di inedificabilità
 - Tutela assoluta dei pozzi e delle sorgenti
 - Area di Salvaguardia degli Acquiferi
- I Vincoli Paesaggistici del Territorio Comunale**
- D.lgs 42 04 art.136 - Bellezza di insieme (Dichiarazione di notevole interesse pubblico dell'intero territorio comunale)
 - D.lgs 42 2004 art.142 lettera c (Corsi d'acqua)
 - D.lgs 42 2004 art.142 d (Montagne)
 - Beni Storico Architettonici individuati dal PTCP della Provincia di Lecco

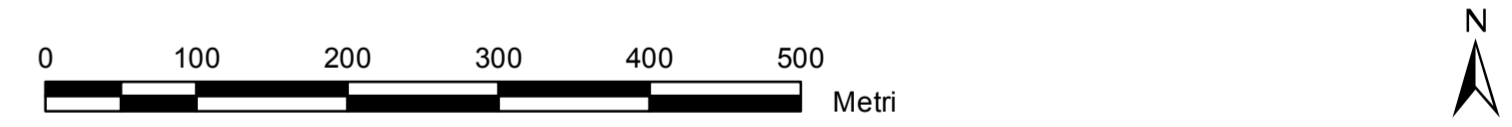
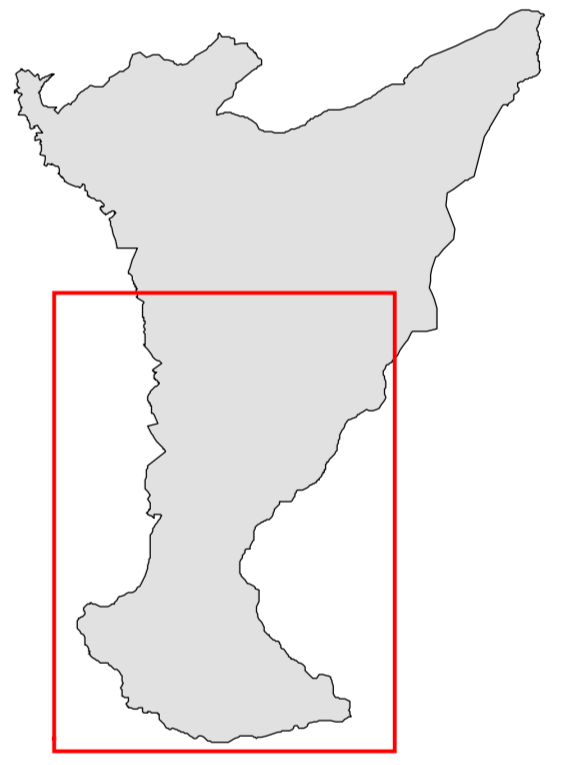

COMUNE DI MOGGIO
 Provincia di Lecco

**PRIMA VARIANTE AL
 PIANO DI GOVERNO DEL TERRITORIO**
ai sensi della Legge Regionale 12/05 - Art. 10/bis e s.m.i.

Arch. SERGIO DIOMEDE Via Magenta, 9 - 23066 MELZO (MI) Tel. 02 95713020 - Fax 02 95732274 email: archdiomede@libero.it	COLLABORATORI: US. PAOLO MANZONI
COMUNE DI MOGGIO Piazza Fontana, 2 - 23817 Moggio (LC) tel. 0341 995114 - fax 0341 911906 email: info@comune.moggio.lc.it - P.IVA e C.F. 00621050137	
IL SINDACO: Sig. Graziano Combi	IL RESPONSABILE AREA TECNICA: Arch. Andrea Negrini

ARCH. SERGIO DIOMEDE STUDIO

PIANO DELLE REGOLE
I vincoli del territorio comunale

PR
 03b

ADOZIONE D.C.C. N° 21	del 26/9/2012
PARERE DI COMPATIBILITA' PROVINCIALE: Delibera di G.P. N° 41 del 12/03/2013	
APPROVAZIONE Delibera di C.C. N° 7 del 15.03.2013	
PUBBLICAZIONE DEGLI ATTI DI PGT BURL REGIONALE:	
Scala : 1:5.000	Consegna : Marzo 2013

A termini di legge si riserva la proprietà di questo disegno, con divieto di riprodurlo o renderlo noto a terzi senza nostra autorizzazione scritta